

Literal a1) Estructura orgánica funcional

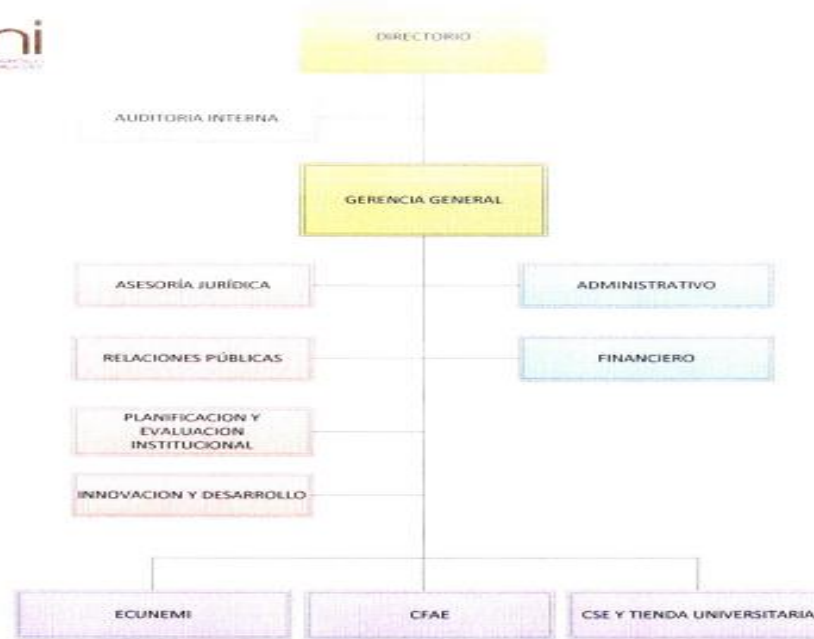

Av. Principal Vía al 26 Km. 1/5.
Instalaciones EPUNEMI Bloque "J".
Tel: 04271 5038
e-mail: info@epunemi.com

FECHA	ELABORADO POR: <i>Cristina Mónica</i> ANL. TALENTO HUMANO	REVISADO POR: <i>[Signature]</i> DIRECTORA ADMINISTRATIVA	APROBADO POR: <i>[Signature]</i> GERENTE GENERAL	PAGINA 2
-------	---	---	--	-------------

DIR-ADM - TALENTO HUMANO

LINK PARA DESCARGAR EL ESTATUTO ORGÁNICO / ESTATUTO POR PROCESOS

[estatuto orgánico / estatuto por procesos](#)

FECHA ACTUALIZACIÓN DE LA INFORMACIÓN:	30/03/2018
PERIODICIDAD DE ACTUALIZACIÓN DE LA INFORMACIÓN:	MENSUAL
UNIDAD POSEEDORA DE LA INFORMACION - LITERAL a1):	TALENTO HUMANO
RESPONSABLE DE LA UNIDAD POSEEDORA DE LA INFORMACIÓN DEL LITERAL a1):	ING. GEOVANNA PEREZ
CORREO ELECTRÓNICO DEL O LA RESPONSABLE DE LA UNIDAD POSEEDORA DE LA INFORMACIÓN:	gperez@epunemi.com
NÚMERO TELEFÓNICO DEL O LA RESPONSABLE DE LA UNIDAD POSEEDORA DE LA INFORMACIÓN: 1 de 1	042-715038-EXT 202